



04001640103040008



# ΕΦΗΜΕΡΙΣ ΤΗΣ ΚΥΒΕΡΝΗΣΕΩΣ

## ΤΗΣ ΕΛΛΗΝΙΚΗΣ ΔΗΜΟΚΡΑΤΙΑΣ

ΤΕΥΧΟΣ ΤΕΤΑΡΤΟ

Αρ. Φύλλου 164

1 Μαρτίου 2004

### ΠΕΡΙΕΧΟΜΕΝΑ

#### ΑΠΟΦΑΣΕΙΣ

Κίνηση της διαδικασίας σύνταξης μελέτης Γενικού Πολεοδομικού Σχεδιασμού (ΓΠΣ) Δήμου Πρέβεζας Ν. Πρέβεζας.....	1
Τροποποίηση ρυμοτομικού σχεδίου Δήμου Βάρης περιοχής "Μηλαδέζα" στα Ο.Τ. Γ 318 - Ο.Τ. Γ 318Α....	2
Καθορισμός χρήσης σε υπό παραχώρηση δημοτική, δασική και με πενιχρή βλάστηση έκταση του Δήμου Γρεβενών Ν. Γρεβενών.....	3
Κήρυξη ως αναδασωτέας έκτασης εμβαδού 85 τ.μ. στη θέση "Κόκκινα" Περιφέρειας της Κοινότητας Αναβύσσου του Νομού Αττικής.....	4

"Διοίκηση, οργάνωση στελέχωση της Περιφέρειας και άλλες διατάξεις".

2. Τις διατάξεις του Ν. 1337/83, (ΦΕΚ 33 /Α'/14.3.1983), "Επέκταση πολεοδομικών σχεδίων, οικιστική ανάπτυξη και σχετικές ρυθμίσεις" και ειδικότερα το άρθρο 3, παρ. 1 αυτού.

3. Τις διατάξεις του Ν. 2508/1997 (ΦΕΚ 124Α) "Βιώσιμη οικιστική ανάπτυξη και άλλες διατάξεις", όπως τροποποιήθηκε και ειδικότερα το άρθρο 4 αυτού.

4. Την 20444/17.9.2001 (ΦΕΚ 1255/Β'/27.9.2001) Απόφαση Γ.Γ. Περιφέρειας Ηπείρου.

5. Το 217/9.2.2004 έγγραφο του Δήμου Πρέβεζας Ν. Πρέβεζας, αποφασίζουμε:

Την κίνηση της διαδικασίας σύνταξης μελέτης ΓΠΣ Δήμου Πρέβεζας Ν. Πρέβεζας, εντός περιοχής που περιλαμβάνει όλη την έκταση του Δήμου όπως φαίνεται στο θεωρημένο αρμοδίως διάγραμμα κλ. 1:250.000.

Η ισχύς της παρούσας Απόφασης αρχίζει από τη δημοσίευση της στην Εφημερίδα της Κυβερνήσεως.

Με τις κανονιστικές διατάξεις της Απόφασης αυτής δεν προκαλείται δαπάνη σε βάρος του Δημοσίου κατά τις διατάξεις του άρθρου 29Α του Ν. 2081/1992.

Η απόφαση αυτή να δημοσιευθεί στην Εφημερίδα της Κυβερνήσεως.

#### ΑΠΟΦΑΣΕΙΣ

Αριθ. 564	(1)
Κίνηση της διαδικασίας σύνταξης μελέτης Γενικού Πολεοδομικού Σχεδιασμού (ΓΠΣ) Δήμου Πρέβεζας Ν. Πρέβεζας.	

Ο ΓΕΝΙΚΟΣ ΓΡΑΜΜΑΤΕΑΣ ΠΕΡΙΦΕΡΕΙΑΣ ΗΠΕΙΡΟΥ

Έχοντας υπόψη:

1. Τις διατάξεις του Ν 2503/97 (ΦΕΚ 107/Α'/30.5.1997)

Ιωάννινα, 13 Φεβρουαρίου 2004

Ο Γενικός Γραμματέας Περιφέρειας  
ΔΗΜΗΤΡΙΟΣ ΧΡΙΣΤΟΦ. ΣΚΑΜΝΑΚΗΣ

**ΔΗΜΟΣ ΠΡΕΒΕΖΑΣ**

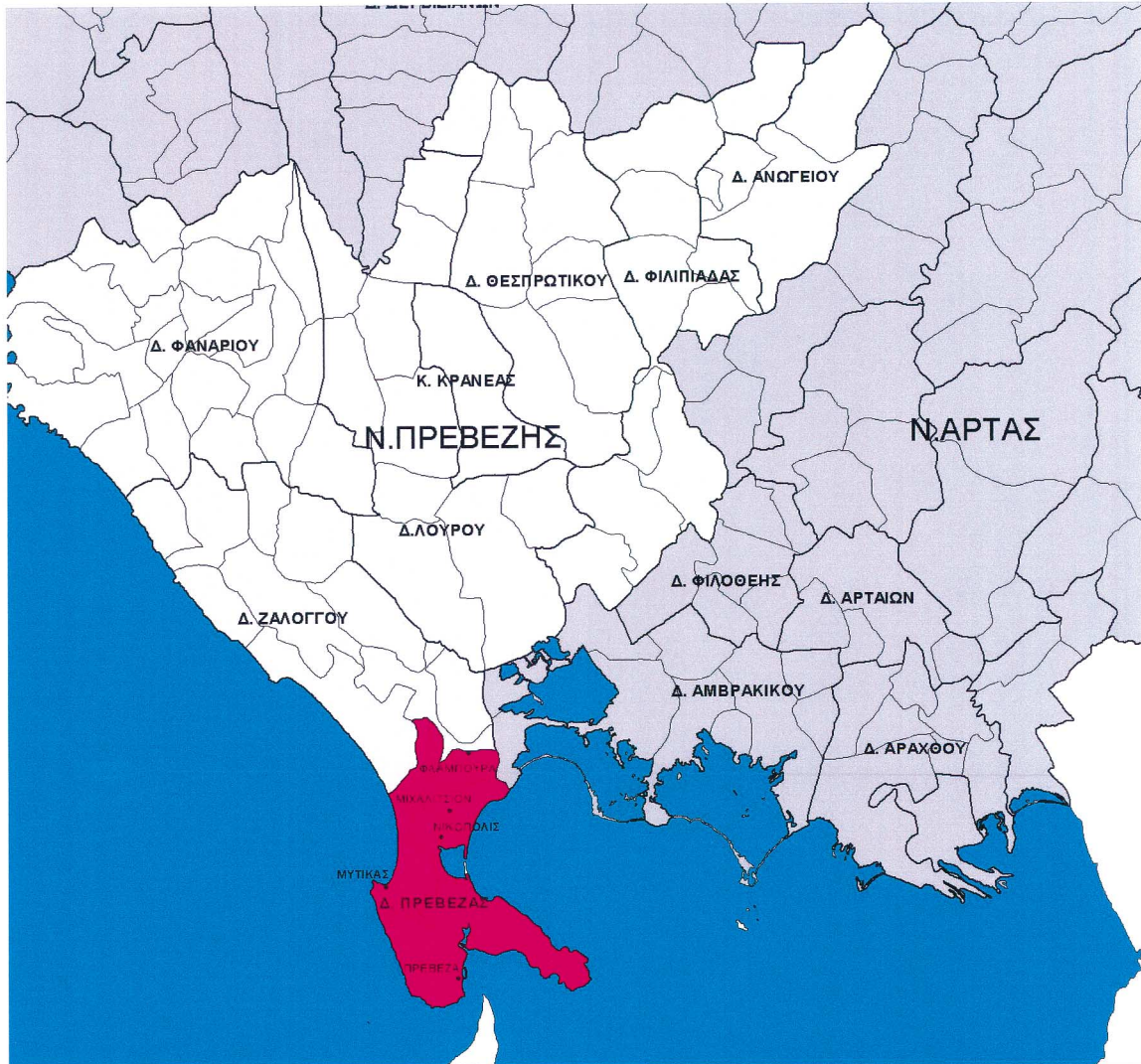

ΕΘΝΙΚΟ ΓΥΠΟΓΡΑΦΕΙΟ  
Για τεχνικούς λόγους στο σχεδιάγραμμα έγινε αμείωση κατά ποσοστό 1/2%

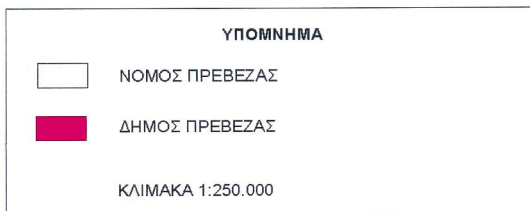

ΠΕΡΙΦΕΡΕΙΑ ΗΠΕΙΡΟΥ  
ΓΕΝΙΚΗ ΔΙΕΥΘΥΝΣΗ ΠΕΡΙΦΕΡΕΙΑΣ  
Δ/ΝΣΗ ΠΕΡΙΒΑΛΛΟΝΤΟΣ & ΧΩΡΟΤΑΞΙΑΣ

Συνοδεύει την αριθμ.564/ 13- 02 -2004  
Απόφαση Γ.Γ. Περιφέρειας Ηπείρου  
"Κίνηση της διαδικασίας σύνταξης μελέτης Γ.Π.Σ.  
Δήμου Πρέβεζας Ν.Πρέβεζας"  
Ιωάννινα, 13- 02- 2004

Μ.Ε.Γ.Γ.  
Η Διευθύντρια  
Βαρβάρα Τζάλλα

Αριθ. 13523/945/03

(2)

Τροποποίηση ρυμοτομικού σχεδίου Δήμου Βάρης περιοχής "Μηλαδέζα" στα Ο.Τ. Γ 318 - Ο.Τ. Γ 318Α.

## Ο ΝΟΜΑΡΧΗΣ ΑΝΑΤΟΛΙΚΗΣ ΑΤΤΙΚΗΣ

Έχοντας υπ' όψη :

1. Τις διατάξεις του από 17.7.1923 Ν.Δ. "περί σχεδίων πόλεων και κωμών του Κράτους" όπως τροποποιήθηκε και συμπληρώθηκε μεταγενέστερα.

2. Τις διατάξεις του Ν. 2218/1994 "Ίδρυση Νομαρχιακής Αυτοδιοίκησης, Τροποποίηση διατάξεων για την Πρωτοβάθμια αυτοδιοίκηση και την περιφέρεια και άλλες διατάξεις" (Φ.Ε.Κ. 90/τ.Α'/13.6.1994) και τις όμοιες του Ν. 2240/1994 "Συμπλήρωση διατάξεων για τη Νομαρχιακή Αυτοδιοίκηση και άλλες διατάξεις" (Φ.Ε.Κ. 153/Α'/16.9.1994) με τις οποίες ιδρύθηκαν οι Νομαρχιακές Αυτοδιοικήσεις.

3. Του ισχύοντος Οργανισμού Εσωτερικής Λειτουργίας των Υπηρεσιών της Νομαρχιακής Αυτοδιοίκησης Ανατ. Αττικής (Φ.Ε.Κ. 400Β'/1995).

4. Τις διατάξεις του Α.Ν. 314/1968, όπως τροποποιήθηκαν και συμπληρώθηκαν με το Ν.Δ. 1018/1971.

5. Τις διατάξεις του Π.Δ. 183 Φ.Ε.Κ. 70 Α'/1986 περί εγκρίσεως τροποποιήσεων σχεδίων πόλεων.

6. Την 65/03 Απόφαση του Δημοτικού Συμβουλίου Βάρης.

7. Το πρακτικό 16 της 14 Συνεδρίας της 11.9.2003 του ΣΧΟΠΝΑΑ.

8. Τις διατάξεις του Ν. 3044/02 (Φ.Ε.Κ. 197Α/27.8.2002) άρθρο 10, παρ. 1 και 4.

9. Τις διατάξεις του άρθρου 29Α του Ν. 1558/85, όπως προστέθηκε με το άρθρο 27 του Ν. 2081/1992 (Φ.Ε.Κ. 154Α) και το γεγονός, ότι από τις διατάξεις αυτής της απόφασης δεν προκαλείται δαπάνη εις βάρος του δημοτικού προϋπολογισμού, αποφασίζουμε:

Την τροποποίηση του ρυμοτομικού σχεδίου Δήμου Βάρης περιοχής "Μηλαδέζα" στα Ο.Τ. Γ 318 - Ο.Τ. Γ 318 Α με τη διάνοξη του πεζόδρομου έως την οδό Αθ. Διάκου και την επιβολή πρασιάς στην ιδιοκτησία (01) του Ο.Τ. Γ 318 και την ιδιοκτησία (Ν02) του Ο.Τ. Γ 318 Α, πλάτους 4.00 μ., όπως απεικονίζεται στο συνημμένο τοπογραφικό διάγραμμα.

Κατά της παρούσας επιτρέπεται η υποβολή προσφυγής στο Γενικό Γραμματέα Περιφέρειας μόνο για παράβαση Νόμου σύμφωνα με τις διατάξεις της παραγράφου 12 του άρθρου 18 του Ν. 2218/94 μέσα σε αποκλειστική προθεσμία 30 ημερών από της δημοσιεύσεως της παρούσας στην Εφημερίδα της Κυβερνήσεως.

Η απόφαση αυτή να δημοσιευθεί στην Εφημερίδα της Κυβερνήσεως.

Παλλήνη, 22 Ιανουαρίου 2004

Ο Νομάρχης  
Λ. ΚΟΥΡΗΣ

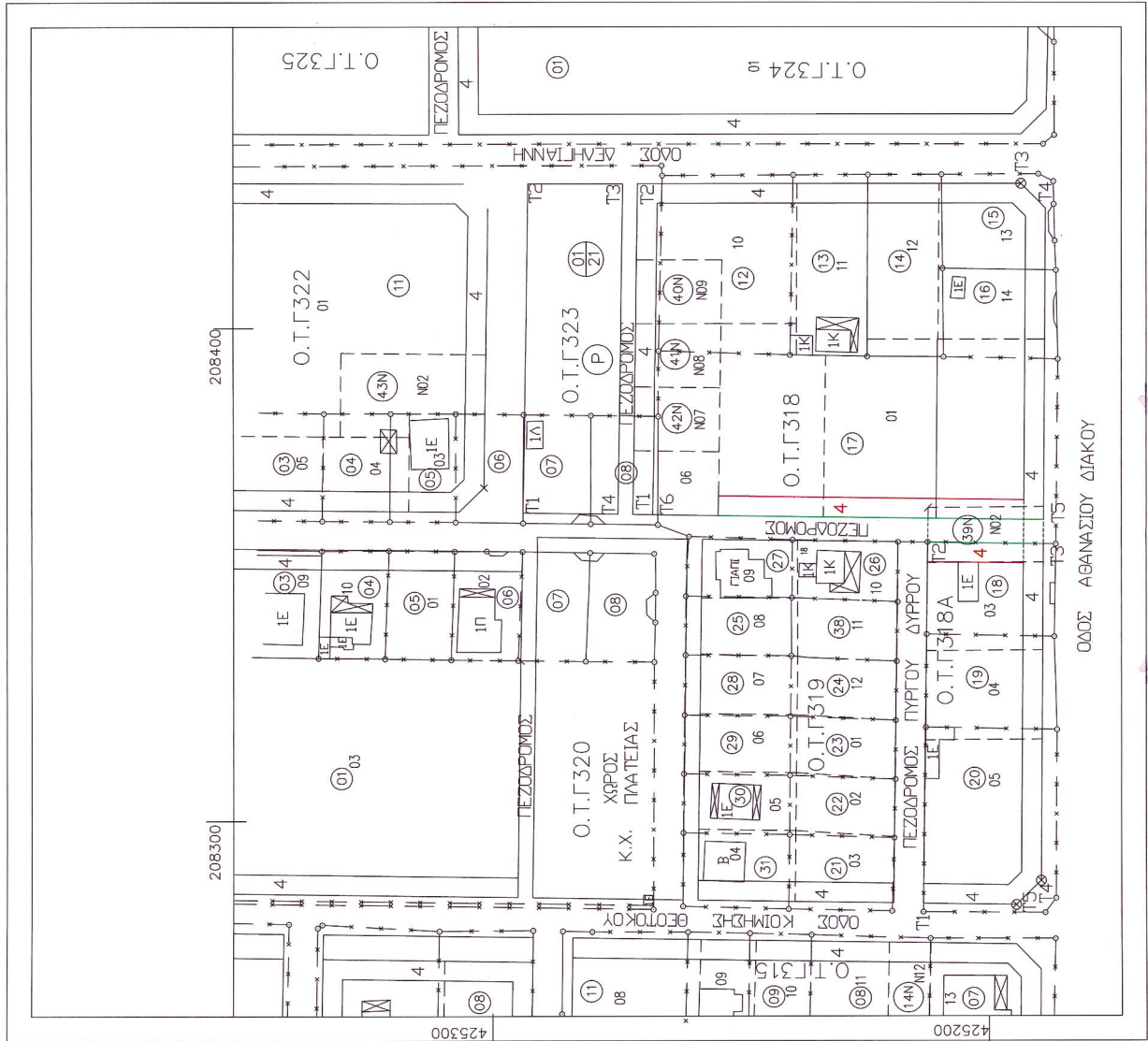

ΕΛΛΗΝΙΚΗ ΔΗΜΟΚΡΑΤΙΑ  
 ΝΟΜΑΡΧΙΑΚΗ ΑΥΤΟΔΙΟΙΚΗΣΗ ΑΝΑΤΟΛΙΚΗΣ ΑΤΤΙΚΗΣ  
 ΔΙΕΥΘΥΝΣΗ ΧΩ.Π.Ο.Π.Ε.  
 ΤΜΗΜΑ ΠΟΛΕΟΔΟΜΙΚΟΥ ΣΧΕΔΙΑΣΜΟΥ

ΕΘΝΙΚΟ ΥΠΟΥΡΓΕΙΟ  
 ΓΙΑ ΤΗΝ ΠΑΡΑΧΕΙΡΑΣΗ  
 ΤΩΝ ΑΣΦΑΛΩΣΕΩΝ  
 ΚΑΙ ΤΗΝ ΟΜΟΙΟΤΗΤΑ ΚΑΤΑ ΤΟΝ ΑΝΤΙΣΤΕΧΝΟ

ΘΕΜΑ :

Τροποποίηση ρυμοτομικού σχεδίου Δήμου Βάρης περιοχής "Μηλαδέες" στα Ο.Τ. Γ 318 και Ο.Τ. Γ 318 Α με τη διάνοξη του πεζοδρόμου έως την οδό ΑΒ. Διάκου και την επρόκληση τρασίας στην ιδιοκτησία (01) του Ο.Τ. Γ 318 και την ιδιοκτησία (Ν02) του Ο.Τ. Γ 318 Α, πλάτους 4.00 μ.

ΚΛΙΜΑΚΑ : 1 : 500

ΙΟΥΛΙΟΣ 2003

Εγκρίνεται με την υπ' αριθμ. 13523/945/03 απόφαση του Νομάρχη Ανατολικής Αττικής



Ο ΝΟΜΑΡΧΗΣ

Α. ΚΟΥΡΗΣ

Αριθ. 211

(3)

Καθορισμός χρήσης σε υπό παραχώρηση δημοτική, δασική και με πενιχρή βλάστηση έκταση του Δήμου Γρεβενών Ν. Γρεβενών.

## Ο ΝΟΜΑΡΧΗΣ ΓΡΕΒΕΝΩΝ

Έχοντας υπόψη:

1. Το Ν. 1512/85 (ΦΕΚ 4 Α'/1985) "Τροποποίηση και συμπλήρωση πολεοδομικών Διατάξεων, ρύθμιση συναφών θεμάτων και θεμάτων του ταμείου νομικών" και ειδικότερα το άρθρο 3 αυτού.

2. Το Ν. 1337/83 (ΦΕΚ 33Α'/1983) "Επέκταση των πολεοδομικών σχεδίων, οικιστική ανάπτυξη και σχετικές ρυθμίσεις".

3. Το Ν. 2742/99 (ΦΕΚ 207 Α'/1999) "Χωροταξικός σχεδιασμός και αειφόρος ανάπτυξη και άλλες διατάξεις".

4. Το Ν. 1032/80 (ΦΕΚ 57 Α'/1980) "Περί συστάσεως Υπουργείου Χωροταξίας Οικισμού και Περιβάλλοντος".

5. Την ΚΥΑ Υ1β/2000/29.3.95 (ΦΕΚ 343Β'/1995) Υγειονομική διάταξη "Περί όρων ιδρύσεως και λειτουργίας πτηκτηνοτροφικών εγκαταστάσεων".

6. Την Υ.Α.83840/3591/12.12.86 (ΦΕΚ 1Δ'/5.1.87) του Υπουργείου ΠΕ.ΧΩ.Δ.Ε. "Αποστάσεις από πόλεις, χωριά, οικισμούς, δρόμους, σιδηροδρομικές γραμμές, λίμνες και ακτές, λουτροπόλεις, τουριστικούς χώρους, νοσοκομεία και ευαγή ιδρύματα για την ανέγερση νέας ή επέκταση νόμιμα υφισταμένης κτηνοτροφικής ή πτηνοτροφικής εγκατάστασης".

7. Την ΟΙΚ 270/11.2.2004 θετική εισήγηση της Δ/σης Πολεοδομίας και Περιβάλλοντος της Ν. Α. Γρεβενών που συνοδεύεται από:

α) Την από 25.11.2002 με αρ. 552/2002 ομόφωνη απόφαση του δημοτικού Συμβουλίου του Δήμου Γρεβενών Ν.

Γρεβενών για παραχώρηση της εν λόγω δημοτικής έκτασης στον Παππά Ευθύμιο του Ευαγγέλου.

β) Το με αρ. πρωτ. 51 ΔΑΣ 5260/2.7.2002 έγγραφο της Δ/σης Δασών Ν. Γρεβενών με το οποίο δηλώνεται ότι η προς παραχώρηση έκταση είναι δημοτική, δασική με πενιχρή βλάστηση, από τις πλέον άγονες, χωρίς ιδιαίτερο προστατευτικό και αισθητικό χαρακτήρα και δεν υπάρχει αντίρρηση στην παραχώρηση της καθόσον η εγκατάσταση της κτηνοτροφικής μονάδας σ' αυτήν συμβάλλει στην ανάπτυξη της εθνικής οικονομίας, αποφασίζουμε:

Καθορίζουμε ως χρήση στην υπό παραχώρηση, σύμφωνα με το άρθρο 13 παρ 2Αγ του Ν. 1734/87 (ΦΕΚ 189 Α'/1987) "Βοσκότοποι και ρύθμιση ζητημάτων σχετικών με κτηνοτροφική αποκατάσταση και με άλλες παραχωρήσεις καθώς και θεμάτων που αφορούν δασικές εκτάσεις", δημοτική, δασική και με πενιχρή βλάστηση έκταση 5.000 τ.μ. του Δήμου Γρεβενών Ν. Γρεβενών και συγκεκριμένα για το με αρ 139<sup>στ</sup> τεμάχιο του αγροκτήματος "Φελλι" Ν. Γρεβενών, τη λειτουργία που εξυπηρετεί την εγκατάσταση κτηνοτροφικών εκμεταλλεύσεων.

Το τοπογραφικό διάγραμμα του αγροτεμαχίου που συντάχθηκε από τον Τοπογράφο Μηχανικό Αναστάσιο Ξάνθη αποτελεί αναπόσπαστο τμήμα της παρούσας.

Από τις διατάξεις της απόφασης αυτής δεν προκαλείται δαπάνη σε βάρος του κρατικού προϋπολογισμού, ούτε σε βάρος του προϋπολογισμού του οικείου Ο Τ Α (Δήμος Γρεβενών Ν. Γρεβενών).

Η απόφαση αυτή με το συνημμένο τοπογραφικό διάγραμμα να δημοσιευθεί στην Εφημερίδα της Κυβερνήσεως.

Γρεβενά, 11 Φεβρουαρίου 2004

Ο Νομάρχης κ.α.α.

Ο Βοηθός Νομάρχης

ΔΗΜΗΤΡΙΟΣ ΜΑΡΚΟΠΟΥΛΟΣ

# ΤΟΠΟΓΡΑΦΙΚΟ ΔΙΑΓΡΑΜΜΑ

ΣΤΟ ΟΠΟΙΟ ΦΑΙΝΕΤΑΙ Η ΥΠΟ ΠΑΡΑΧΩΡΗΣΗ ΚΟΙΝΩΦΗΣΤΗ ΔΗΜΟΤΙΚΗ ΕΚΤΑΣΗ ΣΤΟΝ ΠΛΑΤΑ ΕΥΘΥΜΙΟ ΤΟΥ ΕΥΑΓΓΕΛΟΥ ΕΜΒΛΑΘΝ 5000.00 Τ.Μ. ΑΠΟ ΤΟ ΑΡΙΘ. 139 ΤΕΜΑΧΙΟ ΤΟΥ ΑΓΡΟΚΤΗΜΑΤΟΣ "ΦΕΛΛΙ" ΤΟΥ ΔΗΜΟΥ ΓΡΕΒΕΝΩΝ ΝΟΜΟΥ ΓΡΕΒΕΝΩΝ ΑΝΑΔΑΣΜΟΥ 1980-1983 ΚΕΙΜΕΝΗΣ ΣΤΗ ΘΕΣΗ "ΡΟΥΓΑ" ΚΑΙ ΥΠΟ ΣΤΟΙΧΕΙΑ (Α-Β-Γ-Δ-Α)

ΤΟ ΚΑΤΩΤΕΡΟΝ ΚΑΙ ΟΙ ΑΝΩΤΕΡΕΣ ΔΙΑΤΑΞΕΙΣ ΤΟΥ ΚΑΝΟΝΙΣΜΟΥ ΚΑΙ ΤΩΝ ΑΝΤΙΣΤΟΙΧΩΝ ΚΑΝΟΝΩΝ ΣΤΗΝ ΕΛΛΑΔΑ

$$\Lambda = 40 \text{ } 03$$

$$M = -2 \text{ } 09$$

Εμβαδομετρικός Πίναξ τεμ. 139 στ

Αριθμός κορυφής	X	Y	δx,cm
A	-3633.180	-3480.961	0.000
B	-3629.320	-3571.750	-13612.751
Γ	-3684.950	-3584.320	+199046.087
Δ	-3688.574	-3496.877	+12832.340
A	-3633.180	-3480.961	-193265.365

Εμβαδόν =  $\frac{\delta x \cdot \sigma y}{2}$  5000.00 μ<sup>2</sup>



Συντάχθηκε το με Αρ. Πρωτ. 2111/11-02-2004 έγγραφο της Διεύθυνσης Πολεοδομίας & Περιβαλλοντος Νομ. Αυτοτελούς Γρεβενών

- για ιδιότητες
- για υψόμετρα
- για οδοποιία
- για αεριοαγωγοί
- για υδροαγωγοί
- για κλιμακωτά
- για κλιμακωτά

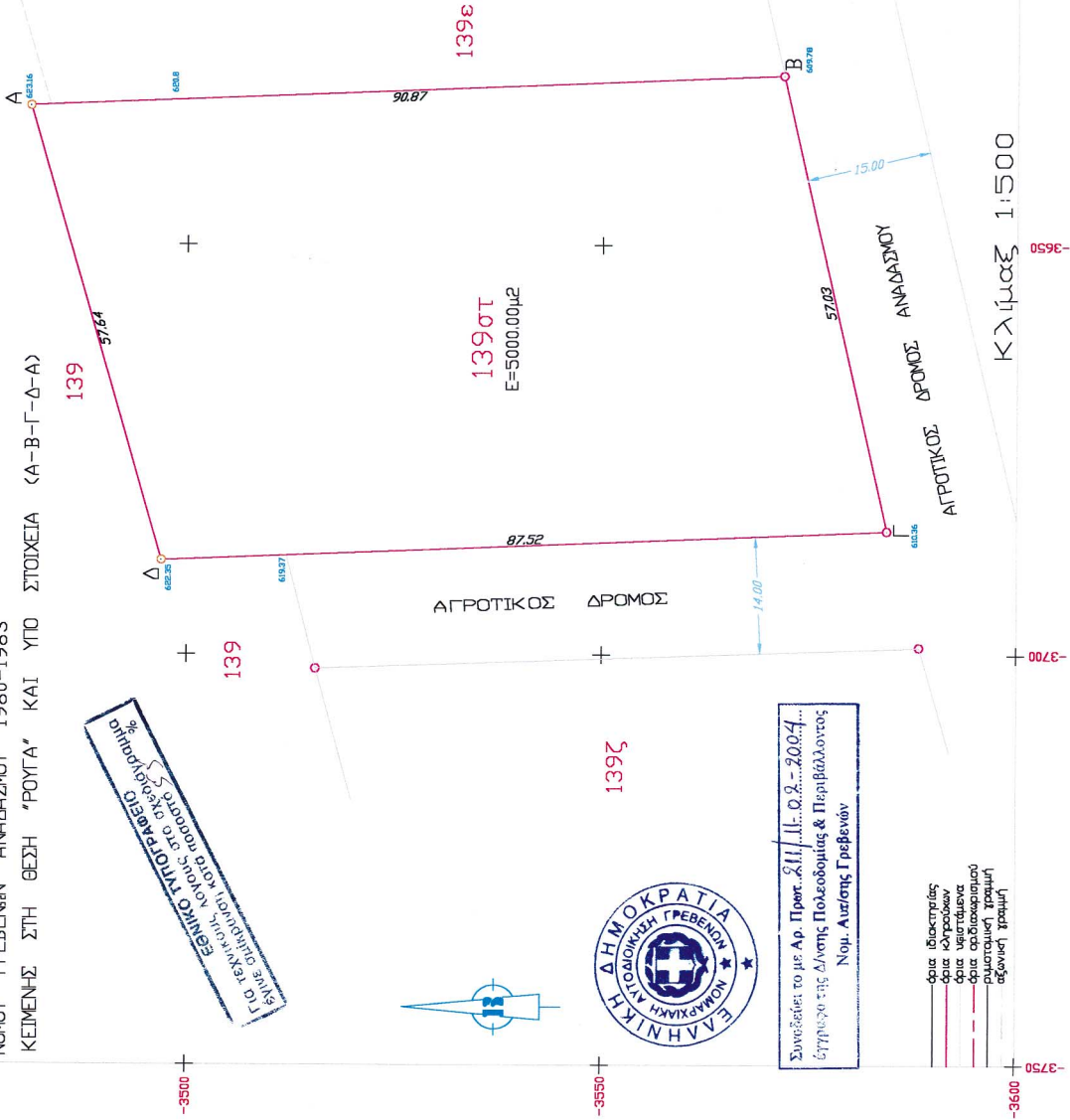

ΣΗΜΕΙΩΣΗ  
Η ΥΠΟ ΠΑΡΑΧΩΡΗΣΗ ΕΚΤΑΣΗ ΑΓΕΧΣΙ ΑΠΟ ΤΟΝ ΓΥΜΝΑΣΙΕΥΣΤΕΡΟ ΟΙΚΙΣΜΟ "ΦΕΛΛΙ" 563. ΜΜ

ΓΡΕΒΕΝΑ ΙΟΥΝΙΟΣ 2002  
Ο ΣΥΝΤΑΞΑΣ

**ΑΝΑΣΤΑΣΙΟΣ Κ. ΞΑΝΘΗΣ**  
ΑΙΜΟΝ ΑΡΧΟΝΤΟΣ & ΤΟΠΟΓΡΑΦΟΣ ΜΗΡΑΝΙΟΙ  
ΠΟΛΥΤΕΧΝΙΚΗΣ ΣΧΟΛΗΣ Α.Π.Θ.  
ΜΕΛΟΣ ΤΗΣ ΕΠΙΤΡΟΠΗΣ ΜΗΤΡΟΥ 29738  
ΑΣΦΑΛΙΣΤΗΣ ΦΕΣΜΗΝΗΣ Τ.Π.Ε. ΕΡΕΥΝΑ  
Α.Φ.Μ. 80338077 Δ.Ο.Υ. ΝΕΑΠΟΛΗΣ

Αριθ. 5243/03

(4)

Κήρυξη ως αναδασωτέας έκτασης εμβαδού 85 τ.μ. στη θέση "Κόκκινα" Περιφέρειας της Κοινότητας Αναβύσσου του Νομού Αττικής.

## Ο ΓΕΝΙΚΟΣ ΓΡΑΜΜΑΤΕΑΣ ΠΕΡΙΦΕΡΕΙΑΣ ΑΤΤΙΚΗΣ

Έχοντας υπόψη:

1. Τις διατάξεις: α) Του άρθρου 117 παρ. 3 του Συντάγματος της Ελλάδος.

β) Του Ν. 3200/1955 "περί διοικητικής αποκεντρώσεως" όπως αυτές τροποποιήθηκαν μεταγενέστερα.

γ) Του Ν. 2503/1997 "Διοίκηση, οργάνωση, στελέχωση της Περιφέρειας κλπ".

δ) Του Ν. 998/1979 "Περί προστασίας των Δασών και των Δασικών εν γένει εκτάσεων της Χώρας και ειδικότερα:

δα) Του άρθρου 41 παρ. 1.

δβ) Του άρθρου 38 παρ. 1.

2. Τις εξής διαταγές του Υπουργείου Γεωργίας:

α) 160417/1180/9.7.80, β) 182447/3049/24.9.80.

3. Την 4331/15.10.2003 πρόταση του αρμοδίου Δασαρχείου Λαυρίου σχετικά με την κήρυξη ως αναδασωτέας της αναφερόμενης στο θέμα έκτασης, αποφασίζουμε:

Κηρύσσουμε ως αναδασωτέα Κοινοτική δασική έκταση εμβαδού 85 τ.μ. (ογδόντα πέντε τετρ. μέτρων).

Η έκταση αυτή, που βρίσκεται στην θέση "Κόκκινα" Περιφέρειας της Κοινότητας Αναβύσσου του Νομού Αττικής, απεικονίζεται με στοιχεία Α - Β - Γ - Δ - Α στο προσαρτημένο στη παρούσα Απόφαση μας διάγραμμα το οποίο αποτελεί αναπόσπαστο μέρος αυτής και έχει όρια:

Ανατολικά: Με απόκρημη ακτή.

Δυτικά: Με Κοινοτικό δάσος.

Βόρεια: Με Κοινοτικό δάσος.

Νότια: Με Κοινοτικό δάσος

Σκοποί της κήρυξης της ανωτέρω έκτασης ως αναδασωτέας είναι, η διατήρηση του δασικού χαρακτήρα αυτής, ο αποκλεισμός διάθεσης της για άλλη χρήση, η προστασία της λόγω αξιότιμων επεμβάσεων και η αποκατάσταση της καταστραφείσης κατά το χρονικό διάστημα του Α' δεκαημέρου έτους 2003 από εκχέρωση δασικής βλάστησης αποτελούμενης από δασικούς θάμνους πρίνου και σχίνου (Η υπόψη έκταση αποτελεί δάσος χαλεπίου πεύκης (ανώροφος) με υπόροφο από θάμνους πρίνου και σχίνου και ο οποίος είναι αυτός που καταστράφηκε).

Η απόφαση αυτή να δημοσιευθεί στην Εφημερίδα της Κυβερνήσεως.

Αγία Παρασκευή, 27 Ιανουαρίου 2004

Ο Γενικός Γραμματέας Περιφέρειας  
ΜΙΧΑΛΗΣ ΚΥΡΙΑΚΙΔΗΣ

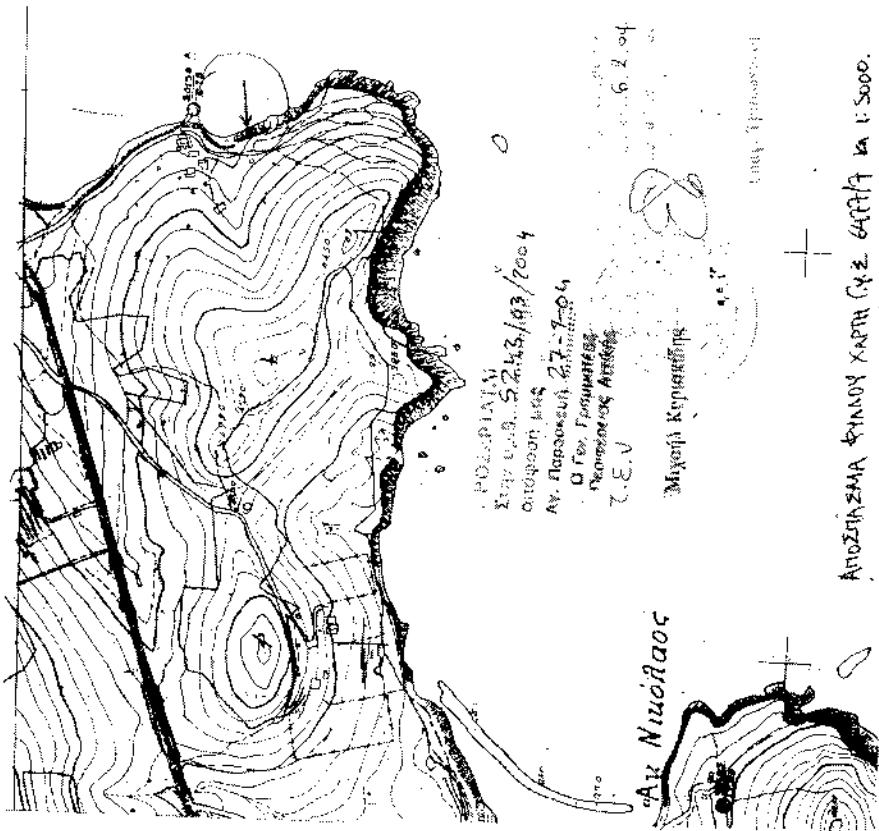

ΠΡΟΣΦΙΛΙΟ  
 Σημ. Υψ. 5243/03/2004  
 Οριοφωτ. μετ. 27-7-04  
 Αρ. Πρωτοκόλλ. 27-7-04  
 Ο Γεν. Γραμματέας  
 Υπουργείου Αιτίας  
 Ζ.Ε.Υ  
 Μιχαήλ Κυριακίδης

ΑΠΟΣΤΑΣΜΑ ΦΥΛΛΟΥ ΧΑΡΤΗΣ ΓΥ.Σ. 6494/4 ΚΑΙ 1:5000.

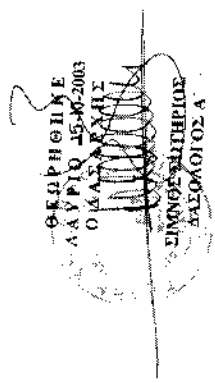

ΣΧΕΔΙΑΓΡΑΜΜΑ

Κουνοτικό δίκτυος γεωλεπιο περικτς εμβαδού Ε (Α.Β.) Δ.Α) = 85,00 τ.μ., στη θέση "Κόκκινα" περιφέρειας Κοινότητας Ανιφύσσου, ο υψοφωτος των οποίου αποτελούμενος από θάμνους αειφύλλων πλατύφυλλων, διαμορφώθηκε παράνομα από την Εμεργελία Μαθιουδάκη του Θεμιστοκλή κατοίκου Κεραιτσίου Αττικής.  
 ΚΑΙΜΑΚΑ 1:100

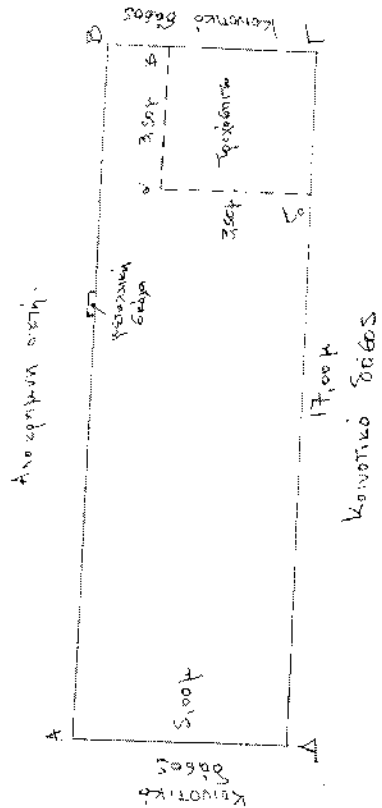
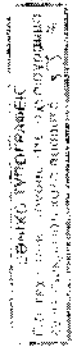

Λούβρο 15-10-2003  
 Ο ΣΥΝΤ. Γ.Σ.Σ.  
 ΔΗΜΗΤΡΗΣ ΠΟΥΡΓΑΟΣ ΝΙΚΟΛΑΟΣ  
 ΔΑΣΕΛΙΘΟΣ